

LISTA, DISTRITO DE SALAMANCA, MADRID

Apartamento con terraza en la Calle General Pardiñas

PRECIO: 2.000 € / MES







60 m²

1º planta

1

1

SOF—053

Amueblado al completo con diseño y todo lo necesario para mudarte ya.





Finca con 20m² áreas comunes, tiene piscina, es un edificio construido en 2004 con ascensor y plazas de parking.

Apartamento con trastero, terraza exterior, y baño completo con bañera.

La renta no incluye suministros.

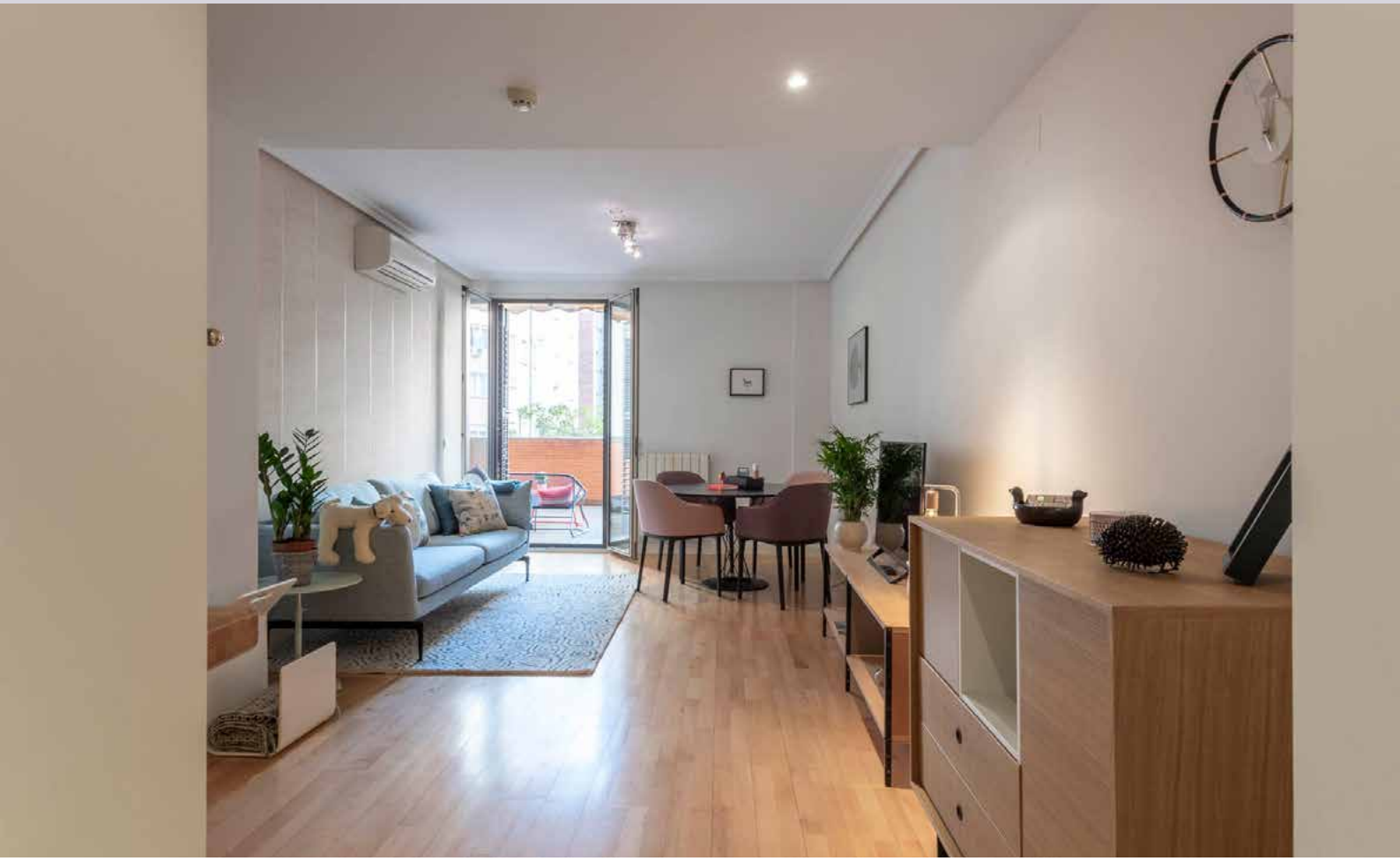











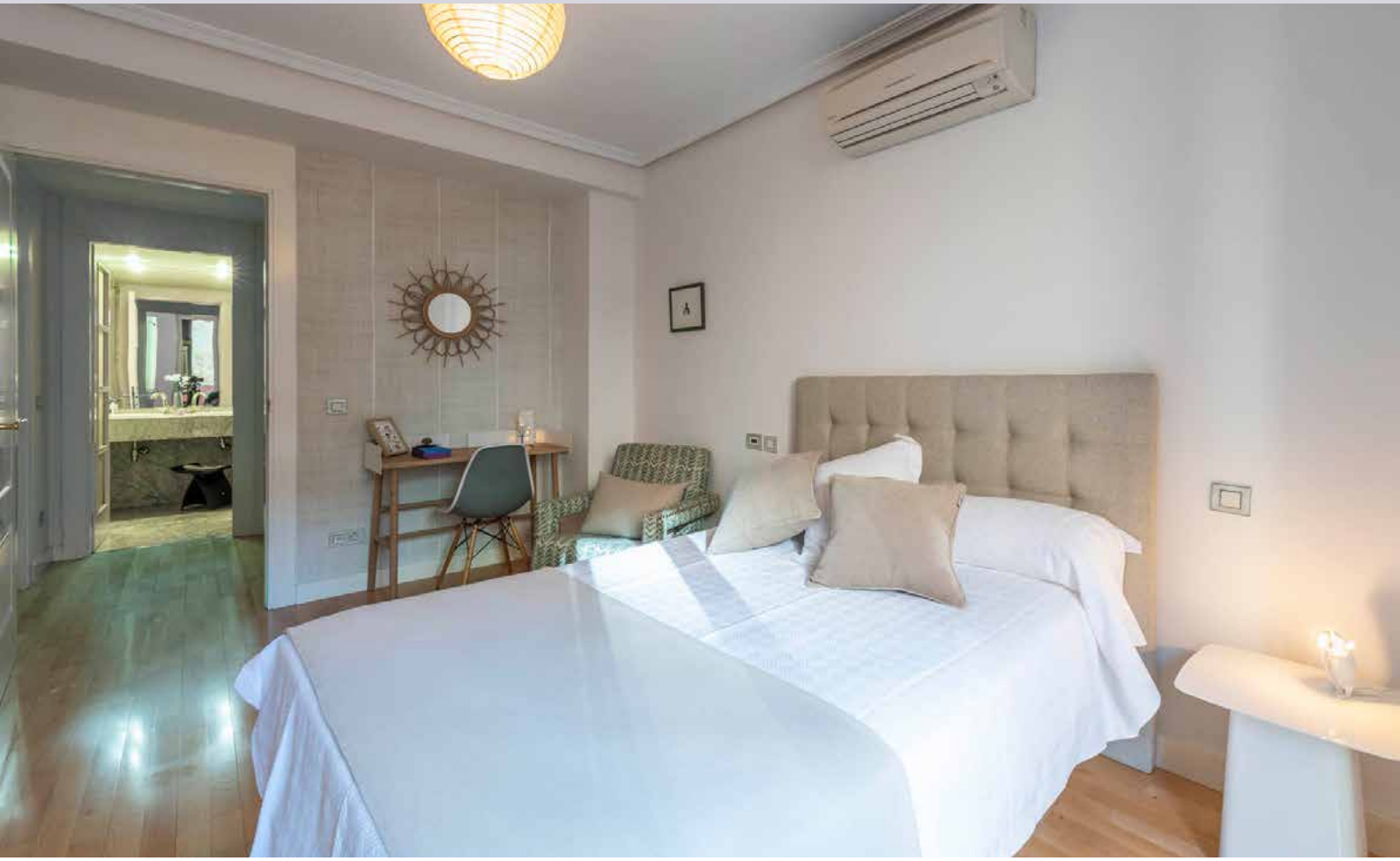

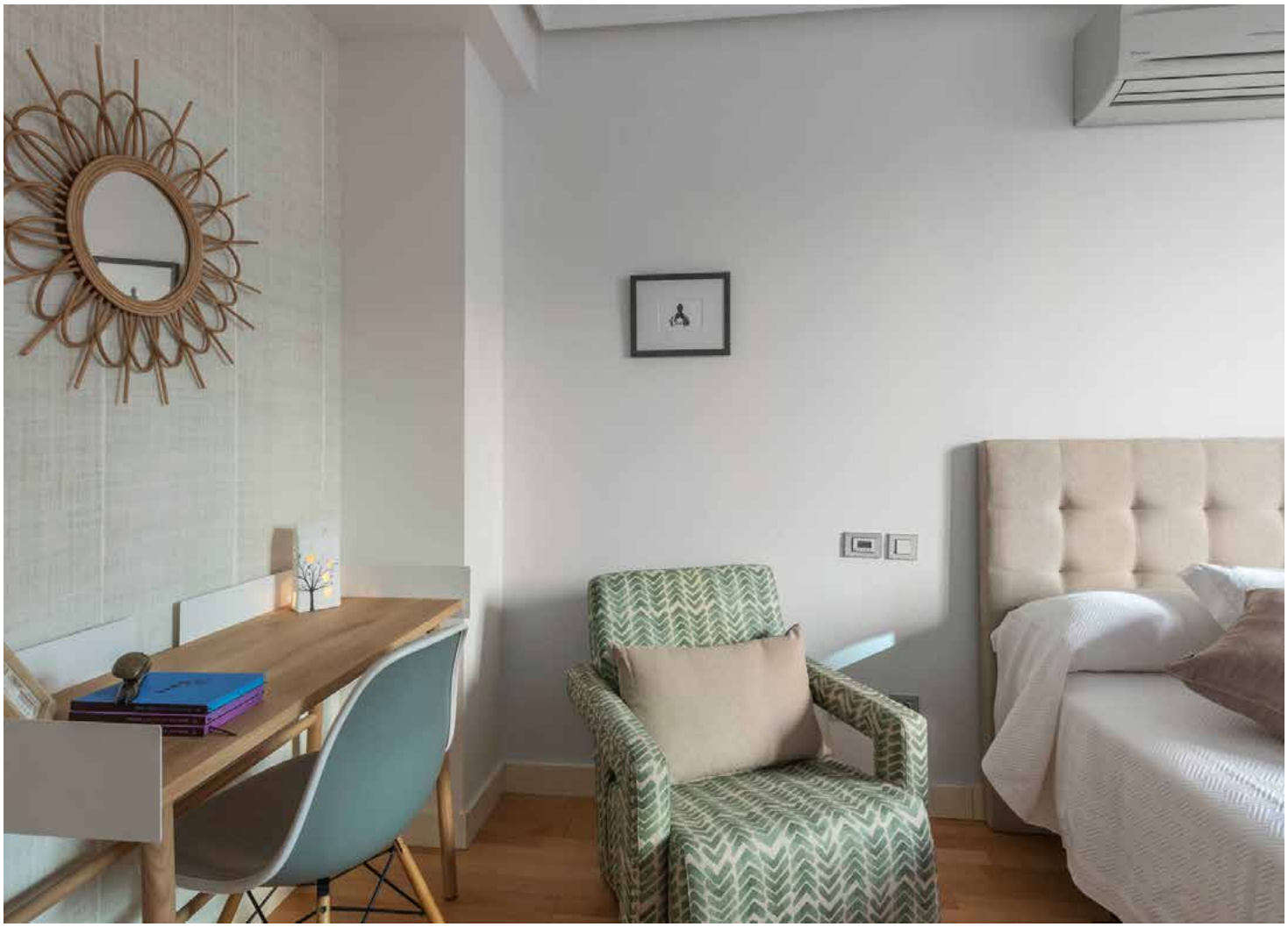

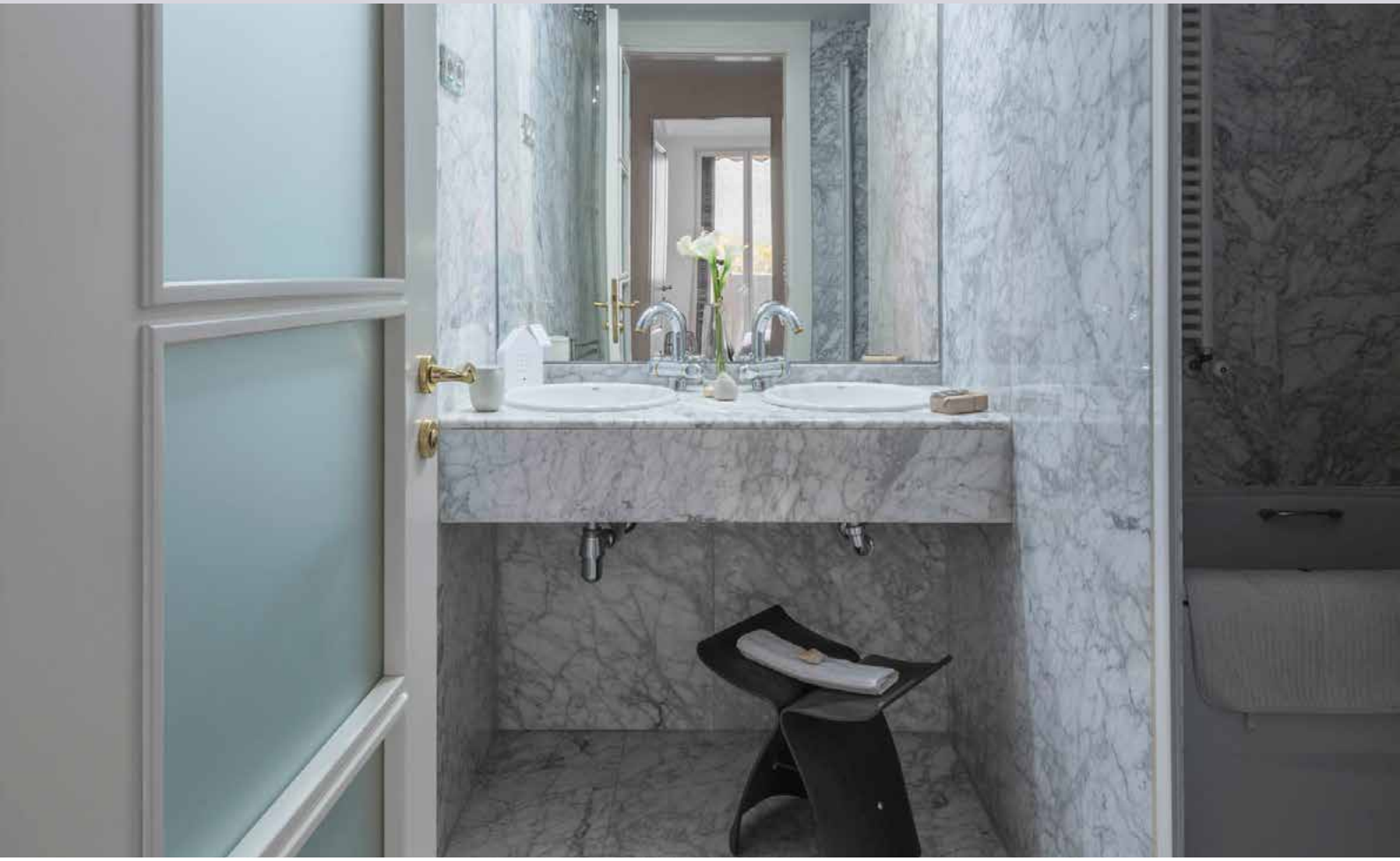

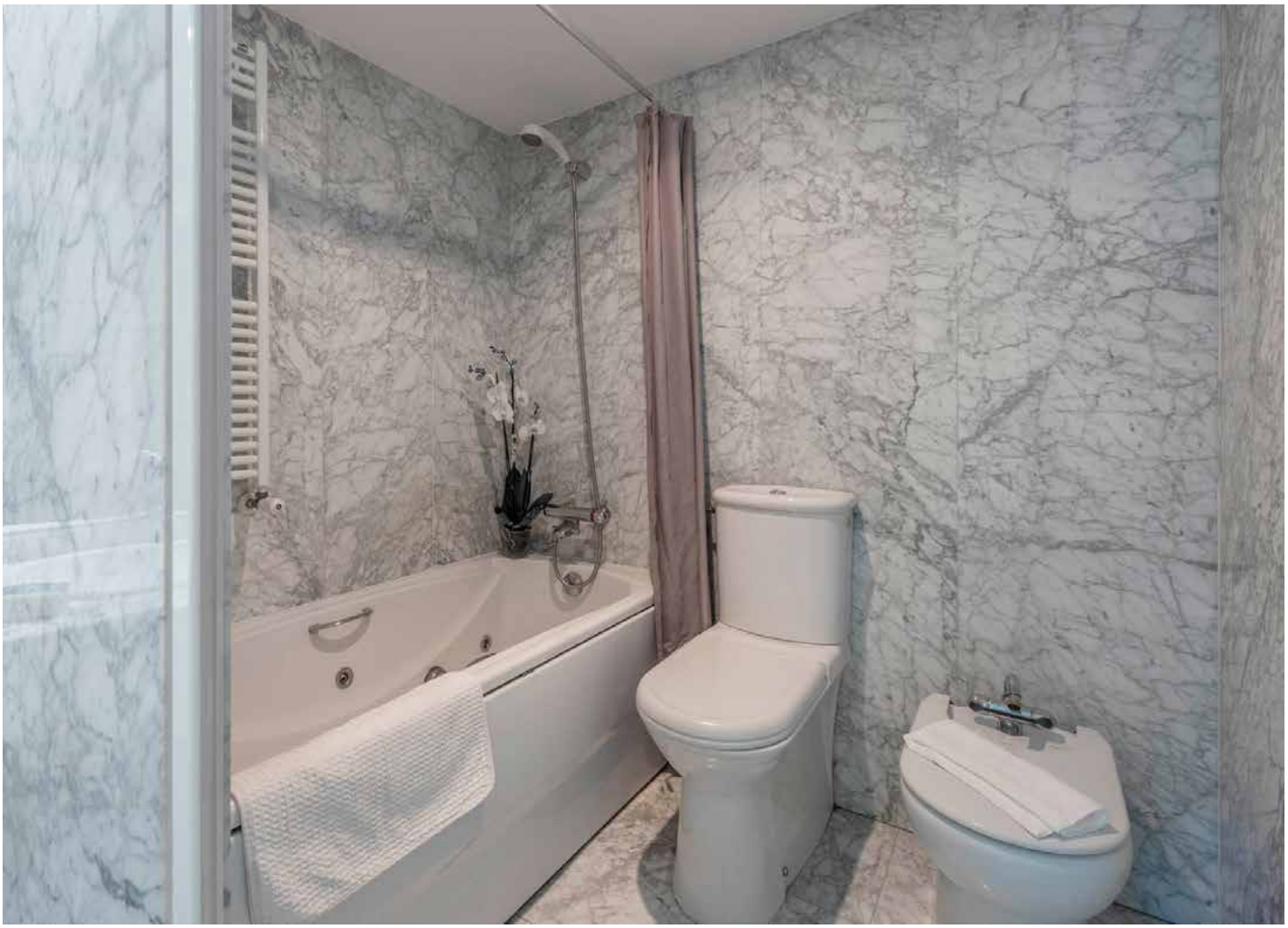












sofimar
REAL ESTATE



Hablemos.
We speak your language.
On parle aussi français.

Paloma López-Sánchez
Personal Shopper Inmobiliario
T: (+34) 696 477 602
E: palomals@sofimar21.es
W: www.sofimar.es